

01 PLANTA BAIXA PRIMEIRO PAVIMENTO
ESCALA 1/10

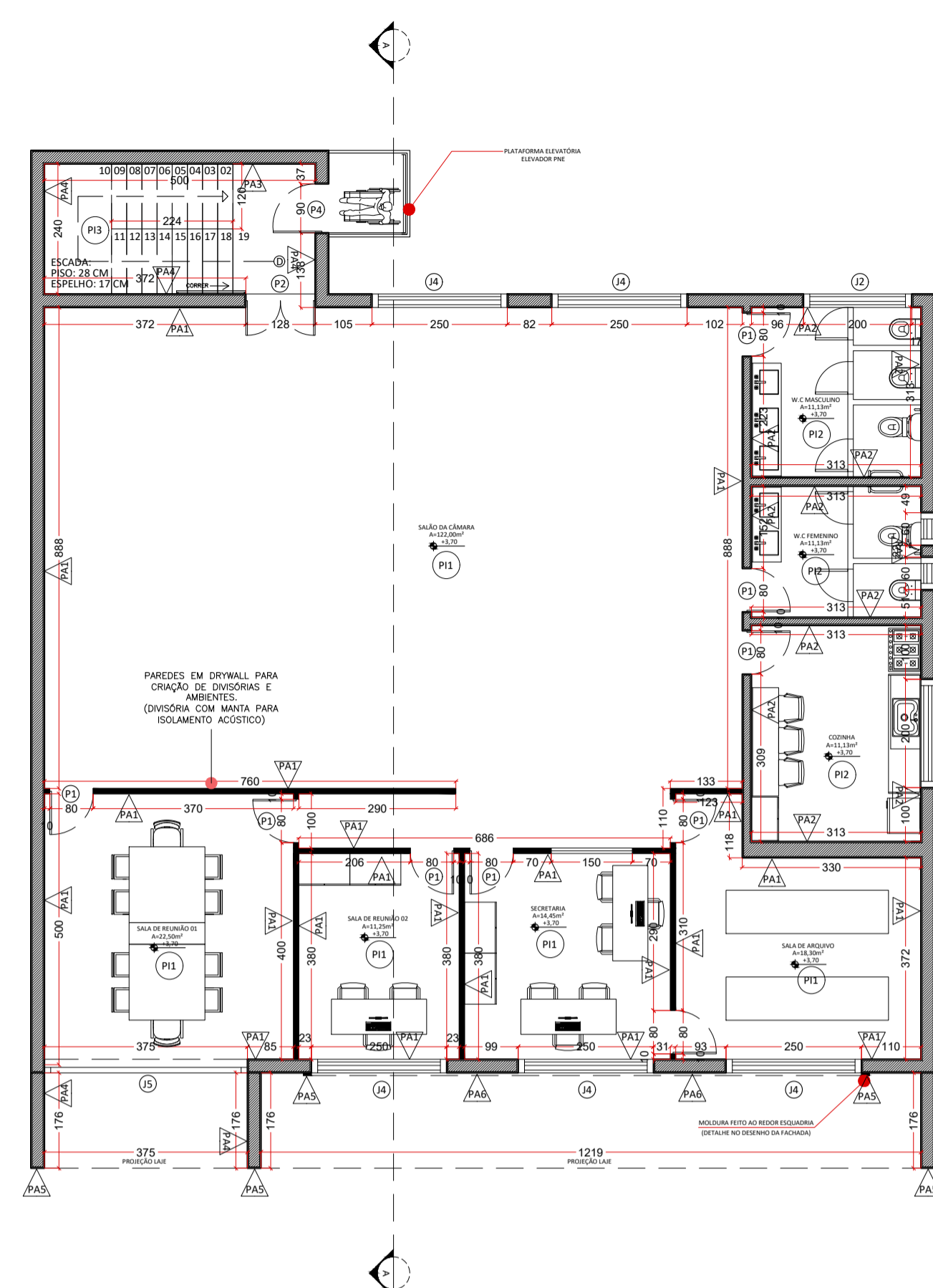

01 PLANTA BAIXA SEGUNDO PAVIMENTO
ESCALA 1/10

QUADRO DE PORTAS		
NOME	DESCRIÇÃO	UNID.
P1	PORTA DE CORRER 80X210	7
P2	PORTA DUPLA DE VIDRO 128x285	1
P3	PORTA DUPLA DE VIDRO 375x350	1
P4	PORTA ESPECIAL (SEGUR MODELO DA PLATAFORMA ELEVATÓRIA)	1
P5	PORTÃO DE GRADE 100x210	1

QUADRO DE JANELAS		
NOME	DESCRIÇÃO	UNID.
J1	BÁSCULA 60x50/180	2
J2	BÁSCULA 200x80/195	1
J3	BÁSCULA 200x80/170	1
J4	JANELA 250x170/100	5
J5	ESTRUTURA GLAZING 375x330/0	1

02 QUADRO DE ESQUADRIAS
ESCALA 1/10

QUADRO DE MATERIAIS (PISO)		
NOME	DESCRIÇÃO	METRAGEM
PI1	PISO PASTILHA QUADRICULADO - JÁ EXISTENTE	--
PI2	PISO CERÂMICO EMBRAMAÇO NEVADA MATE ACETINADO 60X60CM CINZA RETIFICADO	31,00 M ²
PI3	GRANITO BRANCO AQUALUX	15,00 M ²
PI4	PORCELANATO BIANCOGRES CEMENTO GRIGIO ACETINADO 60X60CM CINZA RETIFICADO	65,00 M ²

QUADRO DE MATERIAIS (PAREDE)	
NOME	DESCRIÇÃO
PA1	PINTURA NA COR NUVEM DISTANTE CORAL
PA2	CERÂMICA EMBRAMAÇO NEVADA MATE ACETINADO 60X60CM CINZA RETIFICADO
PA3	PLAQUETA RUSTICA REVESTIMENTO TJO LINHO
PA4	TEXTURA CIMENTO QUEIMADO CORAL
PA5	PINTURA NA COR BRANCO GELO CORAL
PA6	PINTURA TEXTURIZADA EM ARENITO NA COR CINZA

03 QUADRO DE MATERIAIS
ESCALA 1/10

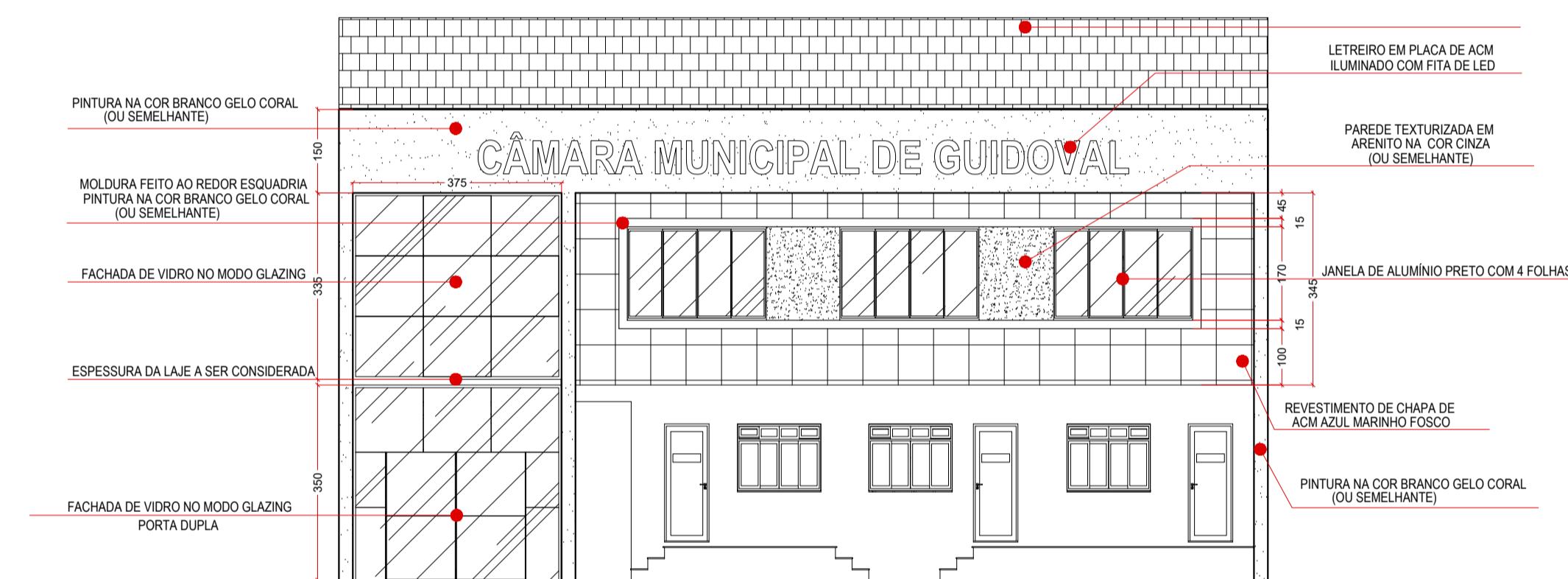

05 FACHADA FRONTAL - REFORMA
ESCALA 1/10

LEGENDA:

- DEMOLIÇÃO
- CONSTRUÇÃO
- CONSTRUÇÃO EM DRYWALL
- EXISTENTE

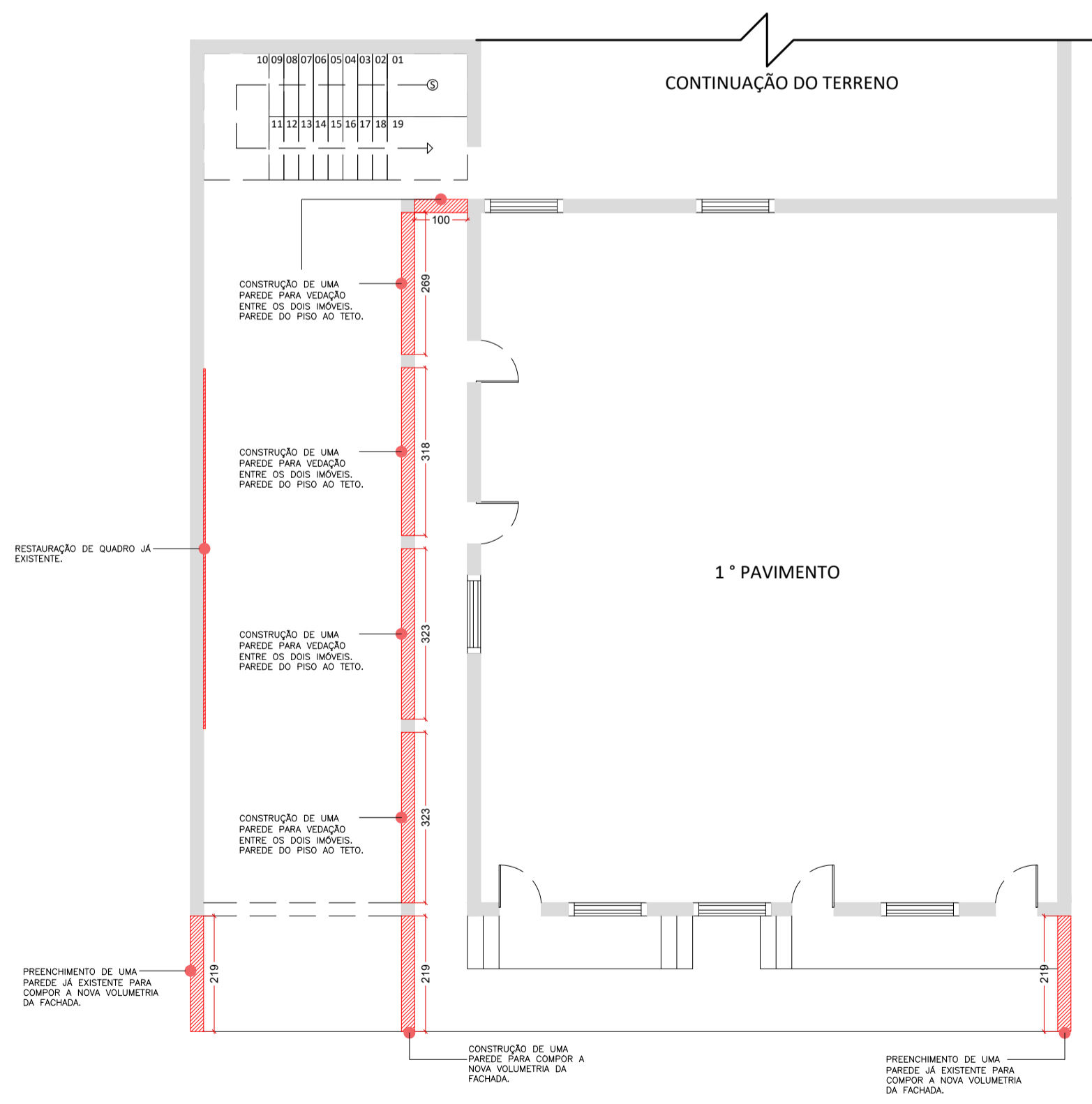

04 PLANTA BAIXA PRIMEIRO PAVIMENTO - CONSTRUIR E DEMOLIR
ESCALA 1/10

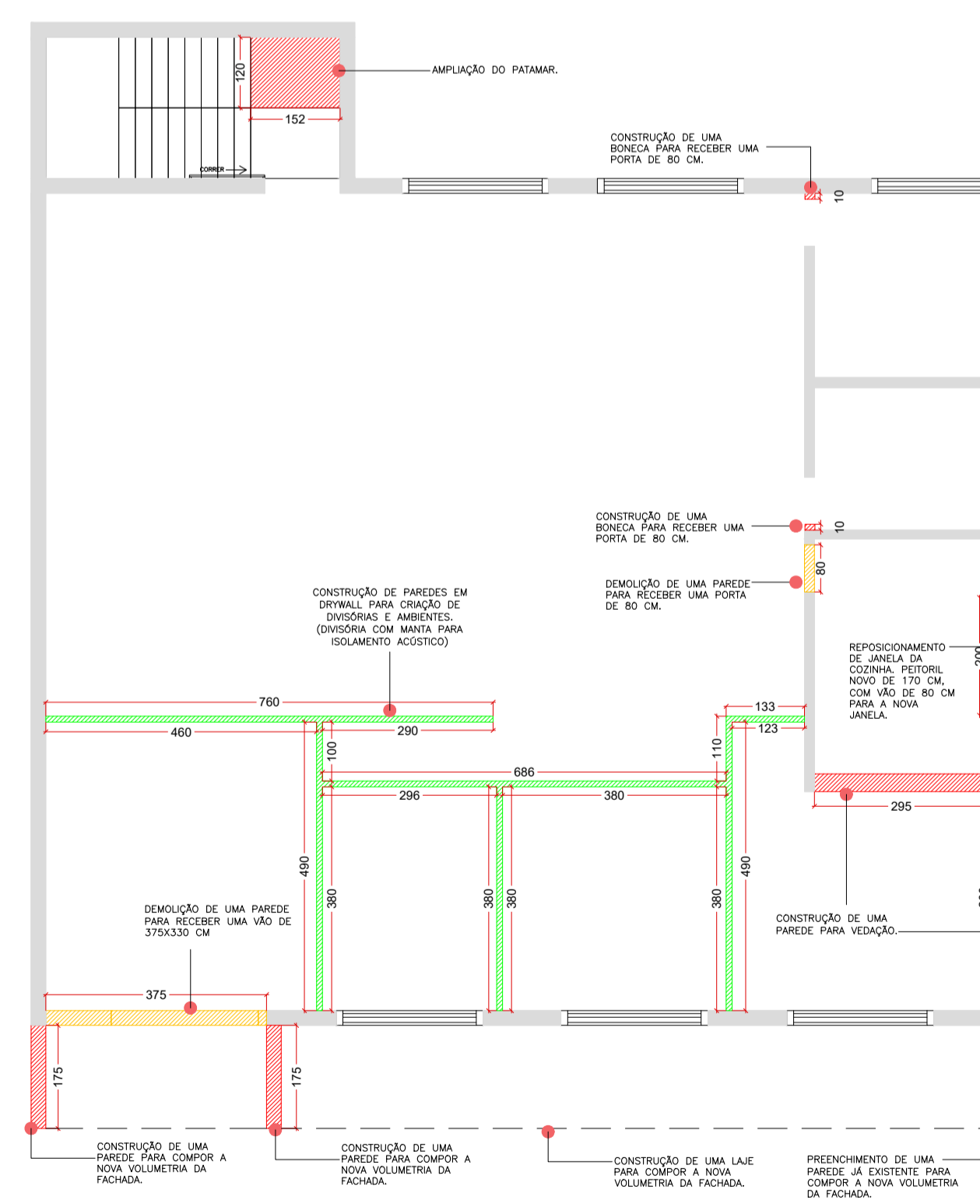

04 PLANTA BAIXA SEGUNDO PAVIMENTO - CONSTRUIR E DEMOLIR
ESCALA 1/10

NOTAS

1. ESTE PROJETO É PROPRIEDADE DO PROJETISTA REGISTRADO NO SELO. CONFORME LEI N°: 5194/66 NÃO DEVE SER UTILIZADO PARA QUALQUER OUTRA FINALIDADE QUE NÃO SE RELACIONE COM A EXECUÇÃO DA PRESENTE EDIFICAÇÃO, SENDO TERMINANTEMENTE VEDADA SUA COLOCAÇÃO A DISPOSIÇÃO DE TERCEIROS.
2. O PROJETISTA NÃO SE RESPONSABILIZARÁ POR EVENTUAIS ALTERAÇÕES DESTES PROJETO DURANTE SUA EXECUÇÃO. QUALQUER MODIFICAÇÃO, O MESMO DEVE SER CONTACTADO.
3. ESTE PROJETO FOI BASEADO NO LAY-OUT E INFORMAÇÕES FORNECIDAS PELO ARQUITETO OU PROPRIETÁRIO.
4. QUALQUER MODIFICAÇÃO OU DÚVIDA DEVERÁ SER IMEDIATAMENTE COMUNICADA POR ESCRITO AO PROJETISTA.



Projeto e Planta LTDA
Praça Getúlio Vargas 17, centro - GuidoVal/MS
Cep: 36.515-000
Tel: (32) 98481-8531

Obra **REFORMA CÂMARA DOS VEREADORES DE GUIDOVAL**
Rua Sete de Setembro n° 59 - Centro
GuidoVal/MS
Cep: 36.515-000

Projeto: **Projeto Arquitetônico**
Pavimento: **Primeiro e segundo pavimento**
Conteúdo: **Planta baixa, planta de construir e demolir, fachada frontal, quadro de esquadrias e quadro de materiais.**

Projeta: **Thiago Lima Martins**
CREA-MG: 212.257/D

Proprietário: **CÂMARA MUNICIPAL DE GUIDOVAL**
CNPJ: 04.429.133/00001-39

Data: **06/11/2023** Escala: **Como indicado** Desenho: **Andrew Gressi Moreira Mendes**

Prancha: **1**

Conjunto: **1** Prancha Tot.: **2**

