

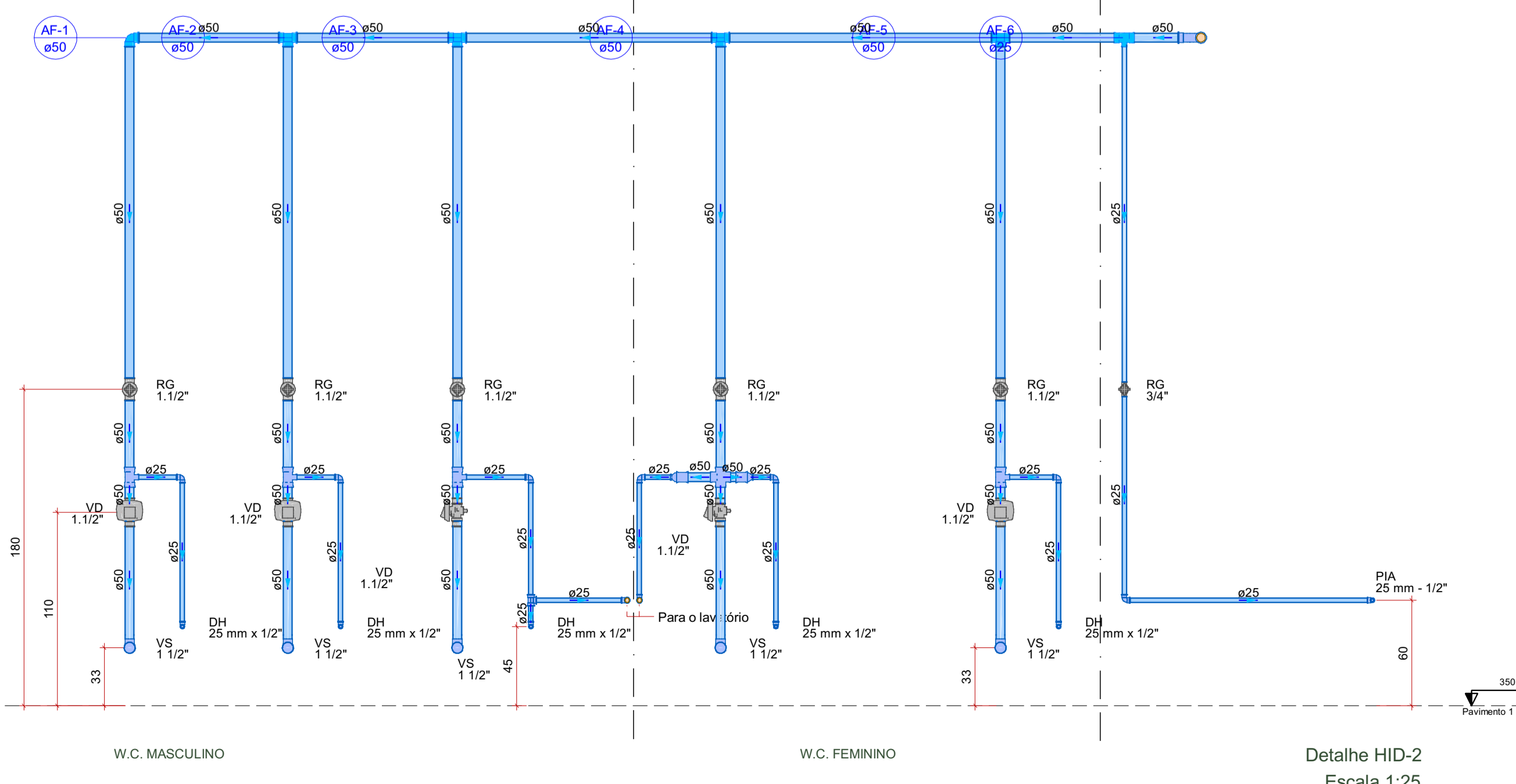

Escala 1:50

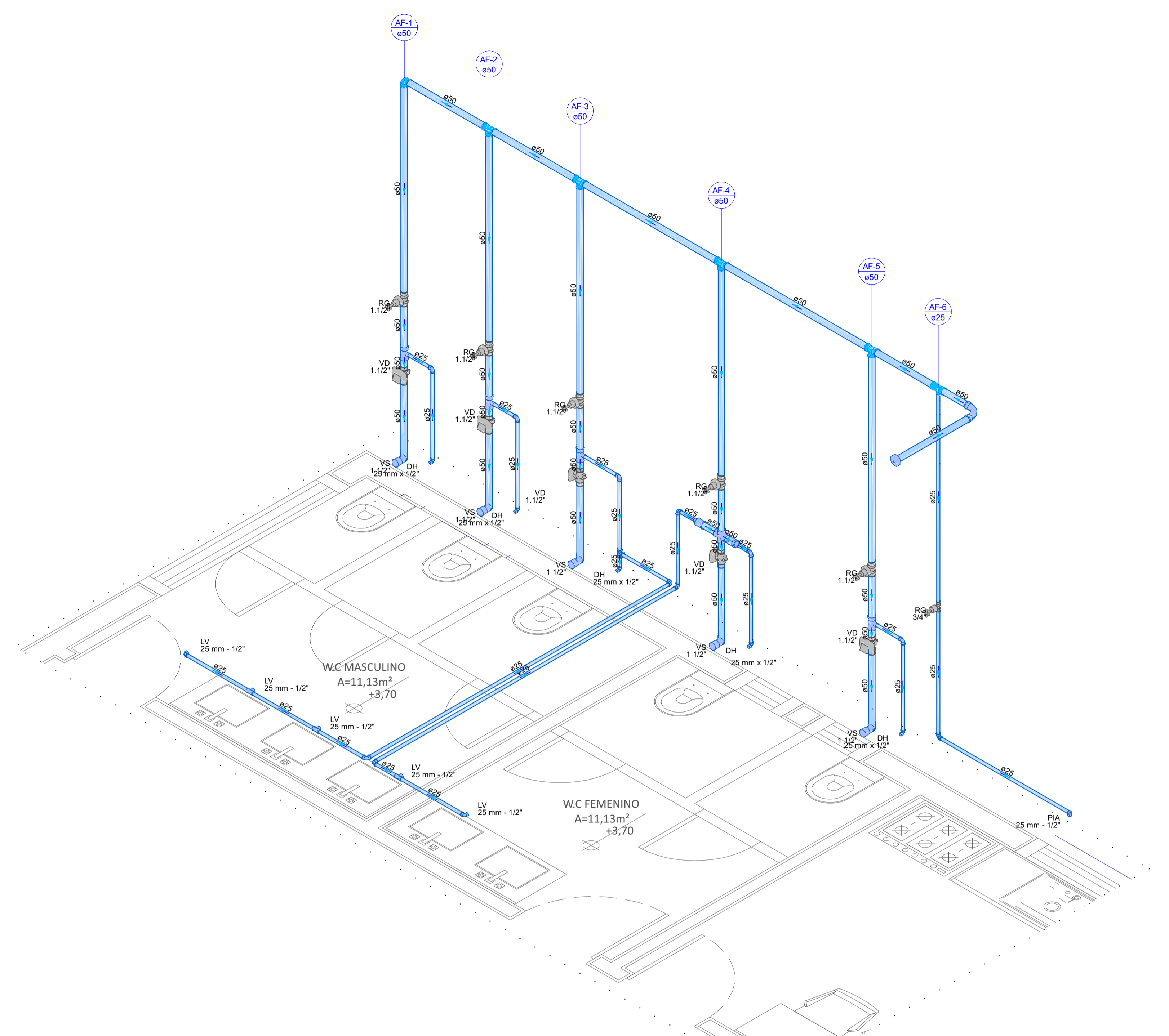

W.C. MASCULINO W.C. FEMENINO Detalhe HID-2 Escala 1:25



W.C. MASCULINO W.C. FEMENINO Detalhe HID-3 Escala 1:25

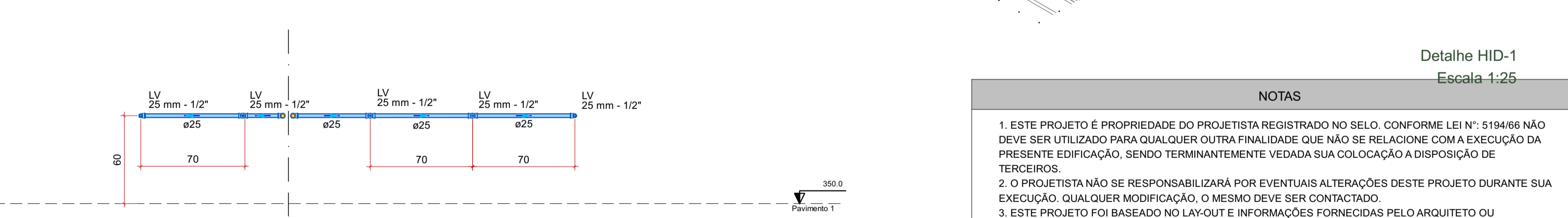

W.C. FEMENINO W.C. MASCULINO Detalhe HID-1 Escala 1:25

- NOTAS**
1. ESTE PROJETO É PROPRIEDADE DO PROJETISTA REGISTRADO NO SELO. CONFORME LEI N° 5194/66 NÃO DEVE SER UTILIZADO PARA QUALQUER OUTRA FINALIDADE QUE NÃO SE RELACIONE COM A EXECUÇÃO DA PRESENTE EDIFICAÇÃO, SENDO TERMINANTEMENTE VEDADA SUA COLOCAÇÃO A DISPOSIÇÃO DE TERCEIROS.
 2. O PROJETISTA NÃO SE RESPONSABILIZARÁ POR EVENTUAIS ALTERAÇÕES DESTE PROJETO DURANTE SUA EXECUÇÃO. QUALQUER MODIFICAÇÃO, O MESMO DEVE SER CONTACTADO.
 3. ESTE PROJETO FOI BASEADO NO LAYOUT E INFORMAÇÕES FORNECIDAS PELO ARQUITETO OU PROPRIETÁRIO.
 4. QUALQUER MODIFICAÇÃO OU DÚVIDA DEVERÁ SER IMEDIATAMENTE COMUNICADA POR ESCRITO AO PROJETISTA.

Projeto e Planta LTDA
 Praça Getúlio Vargas, 17, centro - Guidoval/MG
 Cep: 36515-000
 Tel: (32) 98481-8531

Reforma Câmara de Guidoval
 Rua Sete de Setembro, nº 59
 Centro, Guidoval/MG
 CEP: 36515-000

Projeto: Thiago Lima Martins
 Próprietário: Câmara Municipal de Guidoval
 212.257/D

Projeto: **Projeto de Instalações**
 Pavimento: **2º Pavimento**
 Conteúdo: Projeto hidráulico e detalhes

Prancha: **1**
 Conjunto: 2
 Prancha: 1

Data: 06/11/2023
 Escala: Como indicado
 Desenho: Thiago Lima Martins